

1. 學生餐廳介紹網頁：

http://webadmin.ncue.edu.tw/er13/web_edit/edit_show.asp?id=973

(1)進德校區：位於體育館南面，以美食街方式提供，用膳時間如下：

早餐：6:30-13:00

午餐：10:30-13:30

晚餐：16:30-20:00

假日:停止服務。寒暑假則配合學生放假及進修學院學員修業時間，適時開放及關閉。

販售項目：精緻便當、自助餐、鬆餅、義大利麵食、捲餅、鮮果汁...等。

專線：校內#5891/王小姐 0980-280-857/王先生 0982-225-056



(2)寶山學餐：位於學生宿舍(第 9 宿舍)一樓

營業時間：

早餐：07:30-10:00

午餐：11:00-13:30

晚餐：16:30-19:30

假日:停止服務

寶山學餐自助餐提供多種價位美食便當(60 元至 80 元不等)及輕食便當。

便宜營養又美味，歡迎各位教職員工生前往消費～

為配合防疫，建議外帶餐點，將提供 95 折優惠喔：)

訂餐方式如下

◆ line ID 預約：0952119566 (寶山美食)

◆ 電話預約：

1.校內分機，69010。

2.市話，711-1453。

3.手機，0952-119566(林小姐)。

①寶山學生餐廳照片



②寶山校區美食街(預定場地)預計 2021 年規劃完成招商



寶山校區美食街(預定場地)

(3)寶山校區便利商店(2021 年 9 月進駐)

寶山校區便利商店

- 預計110年9月13日營運
- 營業時間：每日07:00至23:00。
- 營業地點：寶山校區第十宿舍
- 營業項目：
商品販售(含Costco、里仁及Hola精選商品)、
影印傳真服務、代收帳務、宅配服務、自
動提款機服務等。
- 多元飲食選擇：
自動咖啡機、烤馬鈴薯機、霜淇淋機及UNOX
烤箱(弄餅家現烤可頌及千層餅)。
- 教職員工生持證購買9折優惠。

全家 FamilyMart

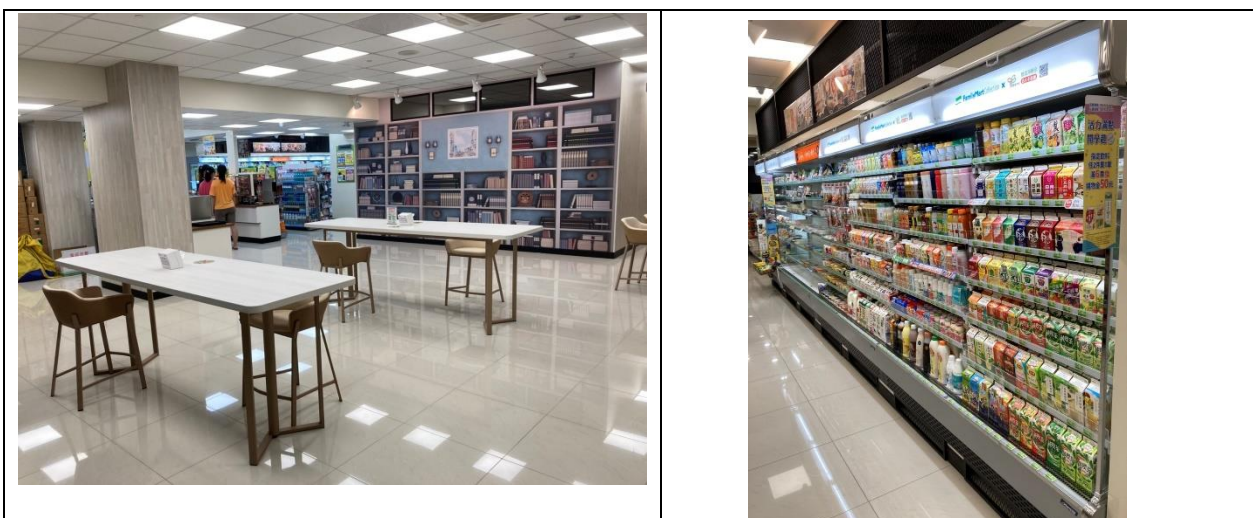

寶山校區便利商店(2021 年 9 月完成進駐)

2.3.2 學生餐廳介紹等措施

其餘相關照片：

	
<p>大型冰箱貯存糧食</p>	<p>宿舍區設有飲品餐食販賣機</p>
	
<p>教學區設置飲品販賣機</p>	<p>彰師進德校區-校外美食街景</p>
	
<p>寶山校區帕斯咖啡店-網路打卡熱點</p>	<p>彰師寶山校區-校外美食街景</p>

2. 校園餐券發放辦法及申請表網頁：

<http://stuaff01.ncue.edu.tw/files/11-1020-1344.php?Lang=zh-tw>